



HINNASTO 2021

KUORMA- JA LINJA-AUTON RENKAAT

VOIMASSA 1.7.2021 ALKAEN

BRIDGESTONE
Solutions for your journey

Tilauksen tekeminen TyreLinkin kautta



Tervetuloa TYRELINK-sovellukseen, jossa voit tilata Bridgestone-renkaita helposti ja nopeasti verkosta:
<https://tyrelink2.bridgestone.eu/fi/login>

Yhdellä käteväällä sovelluksella voit etsiä tuotteita, tarkistaa niiden saatavuuden, etsiä hintatietoja ja vahvistaa toimitusajat.



1. Kirjaudu sisään TYRELINK-sovellukseen

1. Anna käyttäjänimesi (sähköpostiosoitteesi)
2. Anna salasana
3. Klikkaa "Kirjaudu sisään" tai paina ENTER
4. Klikkaa "Unohdin salasanan", jos haluat vaihtaa salasanan

2. Hae tuotteita

1. Hae renkaan, automallin tai moottoripyörän perusteella
2. Hae koon, hakusanan, tuotekoodin, EAN-koodin tai oman asiakastunnisteen perusteella.
3. Valitse brändi, sesonki, määrä ja toimituspäivä.
4. Käynnistä haku klikkaamalla "hae" tai painamalla ENTER
5. Näet hakutulokset alla

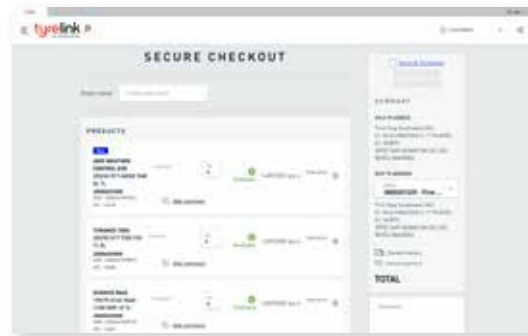
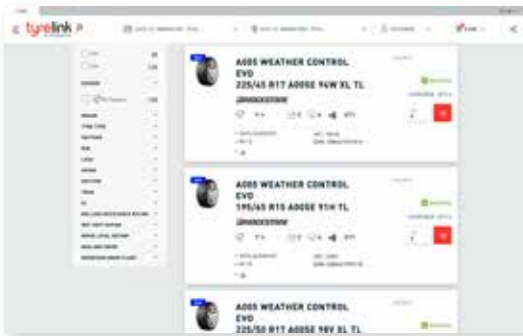

3. Lisää ostoskoriin

1. Hakutuloksia voi tarkastella kolmessa eri näkymässä
2. Anna haluamasi määrä
3. Klikkaa tuotetta saadaksesi siitä lisätietoa
4. Klikkaa "ostoskori"-kuvaketta lisätäksesi tuotteita ostoskoriisi
5. Näet ostoskorisi sisällön klikkaamalla "karuselli"-kuvaketta
6. Ostoskorista voit siirtyä kassalle ja luoda tarjouksen asiakkaallesi

4. Tarkista ja vahvista tilaus

1. Tarkista että kaikki tilauksesi tiedot ovat oikein
2. Lisää tarvittavat tiedot (viitenumero, toimitusosoite ja/tai huomautukset)
3. Vahvista tilaus klikkaamalla "TEE TILAUS" -painiketta
4. Tilausnumerosi tulee näytölle muutamassa sekunnissa
5. Saat tilausvahvistuksen myös sähköpostiisi

5. Muita toimintoja

- Pikatilaus
- Hallinnoi tilauksiasi tilaushistoria-sivulta
- Hakutulostilasta
- Luo uusia käyttäjiä yrityksellesi
- Tuotetietosivu

Sisällysluettelo

BRIDGESTONE

MAANTIE	8-9
ECOPIA H-STEER 002	8
R249 Ecopia	8
ECOPIA H-DRIVE 002	8
M749 Ecopia	8
ECOPIA H-TRAILER 002	9
ECOPIA R-TRAILER 002 DURAVIS	9
R187	9
R166	9
R168	9
R164	9
M840/852	9
M748	9
PAIKALLISAJO/JAKELULIIKENNE	10-11
R-STEER 002 DURAVIS	10
R297	10
R-DRIVE 002 DURAVIS	11
R-DRIVE 001 PLUS	11
M788	11
TIE/MAASTO	12-13
M-STEER	12
M-DRIVE	12
M-TRAILER PLUS	12
M852	12
M840 M840 EVO	12
M748 EVO	12
L317 L317 EVO	13
L355 EVO	13
KAUPUNKIBUSSIT JA LINJA-AUTOT	14
COACH-AP1	14
U-AP 002 UUTUUS	14
U-AP 001	14
R192	14
W958	14
TALVIAJO	15
REGIONAL WINTER STEER 001	15
W958 W958 EVO	15
M788	15
W990	15
REGIONAL WINTER DRIVE 001	15
NORDIC DRIVE 001	15

Firestone

LÄHI- JA KAUKOLIIKENNE, MAANTIE/MAASTOAJO	18-20
FS422 PLUS	18
FS411	18
FD622 PLUS	18
FD611	18
FT522 FT522 PLUS	19
TSP3000	19
FS833	20
UT3000 Plus	20
FD833	20
FT833	20
TMP3000	20

DAYTON

D500 STEER	22, 23
D600 DRIVE	22, 23
D800M	22, 23
D800 DRIVE	22, 23
D400 TRAILER	22, 24
D800 TRAILER	22, 24
D550 STEER	22, 24
D650 DRIVE	22, 24

bandag

MAANTIEAJO	26
M749 FuelTech®	26
R109 FuelTech®	26
H-TRAILER002 FuelTech®	26
H-DRIVE 002 FuelTech®	26
PAIKALLISAJO/JAKELU	27-28
BDR-ASD	27
BTR (E)	27
BDR-HT4	27
BRR	27
BTR-WB2	27
M729, M729 EVO	27
R168 PLUS	27
R249	27
R-DRIVE 001 PLUS	28
R-DRIVE 002	28
R-TRAILER 001	28
TIE/MAASTO	29
BRM4	29
M-DRIVE 001	29
M-TRAILER 001	29
MAASTO	30
LGT	30
RLDU	30
KAUPUNKIAJO	31
BDR-C	31
R249	31
U-AP1	31
TALVIAJO	32
BDR-HG	32
BDR-WXT+	32
BRR-UWB	32
M788	32
M852	32
W990+	32
PROTREAD	33-34
FRT-MERKINTÄ	16
SOVELTUVAUSTAULUKOT	35-37
EU-RENGASMERKINTÄ	38-39
MYYNТИ- JA TOIMITUSEHDOT	40-41
YHTEYSTIEDOT	43



Bridgestone Euroopassa, Venäjällä, Lähi-idässä, Intiassa ja Afrikassa (EMIA)

Bridgestone EMIA on osa Bridgestone-konsernia, joka on maailmanlaajuisesti johtava kestävien, edistyksellisten liikkuvuus- ja muiden ratkaisujen toimittaja.

Premium-rengastuotteiden lisäksi tarjoamme jatkuvasti laajenevan valikoiman rengas- ja liikkuvuusratkaisuja, ja palvelemme asiakkaitamme laajan, tuhansista asiakaspalvelupisteistä koostuvan jälleenmyyntiverkoston kautta.

Bridgestonen ohjenuorana on globaali sitoumus yritysvastuuseen – Our Way to Serve. Pyrimme yhdessä yhteistyökumppaneidemme kanssa muokkaamaan tulevaisuuden liikkuvuutta ja parantamaan ihmisten elämää, työtä, liikkumista ja vapaa-aikaa.



40
MAATA



21,000+
TYÖNTEKIJÄÄ



16
RENGASTEHDASTA



1
T&K-KESKUS &
TESTIRATA



± €720M
GLOBAALIT T&K-PANOSTUKSET
RENGASLIIKETOIMINNASSA PER
VUOSI



Kehittyvä liiketoiminta uudessa maailmassa

Maailman ja liiketoiminnan muuttuessa nopeasti Bridgestone on kehittynyt maailman suurimmasta rengas- ja kumiyhtiöstä maailmanlaajuisesti johtavaksi kestävästi liikkuvuuden ja edistyneiden ratkaisujen tarjoajaksi. Vastaamme asiakkaidemme tarpeisiin, palvelemme yhteiskuntaa ja autamme suojelemaan planeettaamme.

Pitääksemme asiakkaamme liikkeessä ja varmistaaksemme että he hyötyvät liikkuvuuden tarjoamista uusista mahdollisuuksista olemme kehittäneet uraauurtavia liikkuvuusratkaisuja, kuten Total Tyre Care, MOBOX ja WEBFLEET, jotka täydentävät renkaiden ydinliiketoimintaamme.

Yhdessä kumppaneidemme kanssa muokkaamme liikkuvuuden tulevaisuutta seuraavan sukupolven renkailla, palveluilla ja ratkaisuilla.



total tyre
care 

mobox

webfleet
solutions 

Kohti kestävän liikkuvuuden tulevaisuutta

Kestävyys on ollut osa DNA:tamme perustamisvuodestamme 1931 lähtien. Bridgestonen missio perustajamme Shōjirō Ishibashin sanoin on: "Olen vakuuttunut siitä että pelkkää voittoa tavoitteleva yritys ei tule koskaan kukoistamaan, mutta jos yritys tukee omalla panoksellaan yhteiskuntaa ja maataan, se on ikuisesti voitollinen". Tämä on edelleen liiketoimintamme peruskivi.

Sen vuoksi kaikki tuotteemme, ratkaisumme ja teknologiamme kehitetään ihmisten, liikkuvuuden ja ympäristön hyväksi. Nämä kolme ovat yhteiskuntavastuamme "Our Way To Serve" peruspilareita, matkallamme kohti pitkän tähtäimen kestävän kehityksen visiota 2050 ja YK:n kestävän kehityksen tavoitteita.

Kestävien liikkuvuusratkaisujen ja rengastehtnologioiden, uusien liiketoimintamallien ja ympäristöystävällisten liikkuvuusvaihtoehtojen, sekä vihreämmän valmistuksen ja tuotannon avulla vaikutamme koko arvoketjuun ja luomme siten kestävää liikkuvuuden tulevaisuutta. Esimerkkeinä edellä mainituista ovat innovatiivinen, kevyt ENLITEN-teknologia ja sähköpyörien vuokrapalvelu Mobeflex.

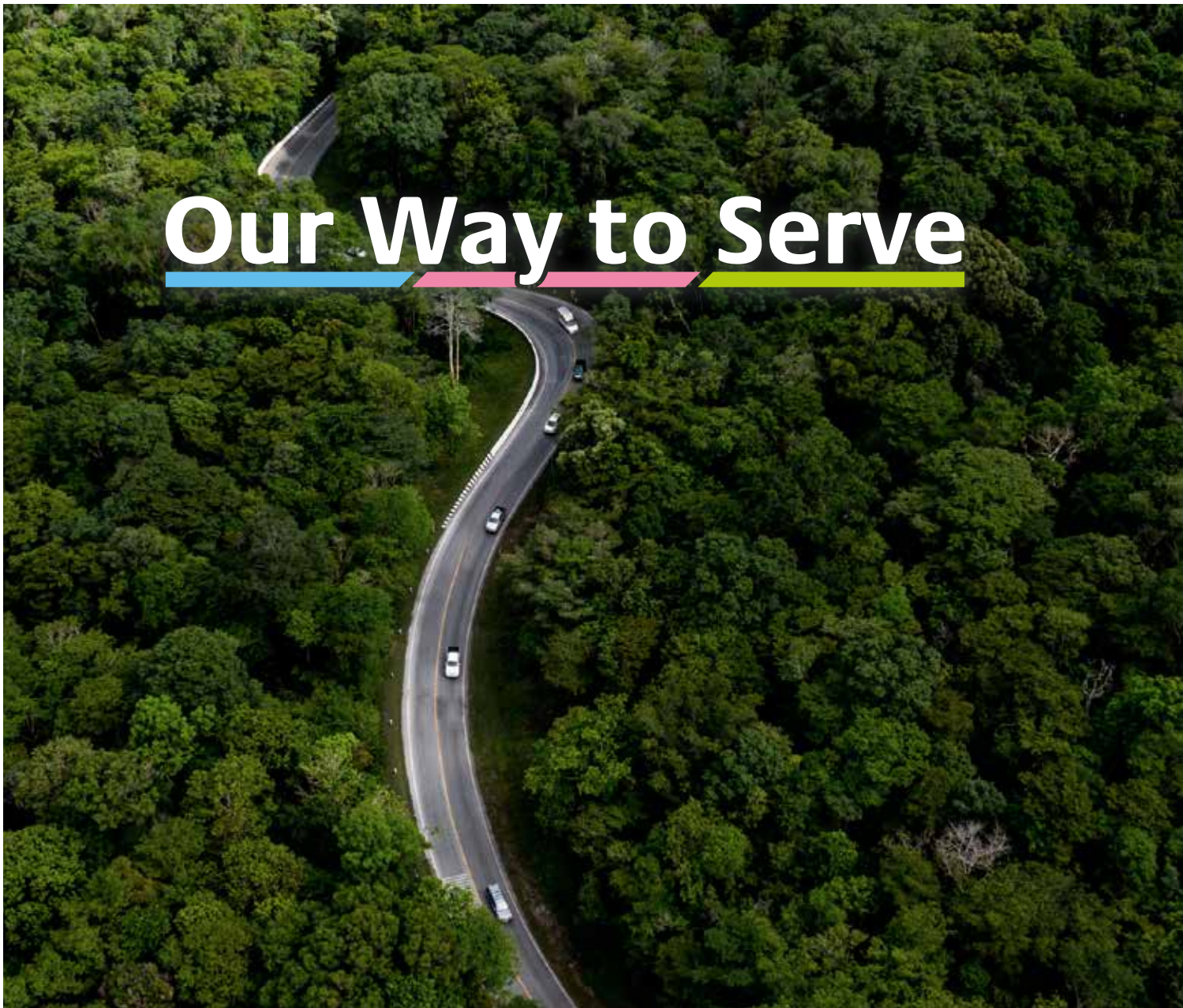



BRIDGESTONE



ECOPIA H-STEER 002

R249

ECOPIA H-DRIVE 002

M749

Tuote- nro / Artikkel nr	Rengaskoko / Dimension	LI/SS	Pintamalli / Mönster	Hinta / Pris EUR Alv 0%	Hinta / Pris EUR Alv 24%	Kommentteja	EU-rengasmerkintä				M+S	3PMSF	
									Melu dB				
ETURENKAAT													
H-STEER 002													
13504	295/80 R22.5	154/149	M	H-STEER 2	780,00	967,20		B	B	71	A	✓	✓
16882	315/60 R22.5	154/148	L	H-STEER 2	837,00	1.037,88		B	B	72	B	✓	✓
13506	315/70 R22.5	156	L	H-STEER 2	814,00	1.009,36		A	B	68	A	✓	✓
13508	315/80 R22.5	156	L	H-STEER 2	821,00	1.018,04		B	B	69	A	✓	✓
17009	355/50 R22.5	156	L	H-STEER 2	905,00	1.122,20	10/2021	B	B	69	A	✓	✓
13498	385/55 R22.5	160	K	H-STEER 2	849,00	1.052,76		A	B	71	A	✓	✓
13500	385/65 R22.5	160	K	H-STEER 2	842,00	1.044,08		A	B	72	B	✓	✓
13561	385/65 R22.5	164	K	H-STEER 2 EVO	884,00	1.096,16		A	B	72	B	✓	✓
R249 ECOPIA EVO													
19658	305/70 R22.5	150/148	M	R249 Ecopia EVO	703,00	871,72		D	C	69	A	✓	✓
VETORENKAAT													
H-DRIVE 002													
16884	295/60R22.5	150/147	L	H-DRIVE 2	796,00	987,04		B	C	75	B	✓	✓
13513	295/80 R22.5	152/148	M	H-DRIVE 2	780,00	967,20		B	B	72	A	✓	✓
16883	315/60 R22.5	152/148	L	H-DRIVE 2	837,00	1.037,88		B	B	75	B	✓	✓
13511	315/70 R22.5	154	L	H-DRIVE 2	814,00	1.009,36		A	B	72	A	✓	✓
13502	315/80 R22.5	156	L	H-DRIVE 2	821,00	1.018,04		A	B	70	A	✓	✓
M749 ECOPIA													
4876	315/45 R22.5	147/145	L	M749 Ecopia	832,00	1.031,68		E	D	76	B	✓	✓

*FRT-merkittyä kuorma-auton renkaita suositellaan käytettävän ainoastaan perävaunuissa, ei etu- tai vetoakselilla. Bridgestone suosittelee käyttämään FRT-merkittyä kuorma-auton renkaita ainoastaan perävaunuissa, ei etu- tai vetoakselilla. Bridgestone tai sen yhteistyökumppaneita ei voi vahingon sattuessa pitää vastuullisena, jos FRT-merkittyä rengasta on vastoin Bridgestonen suosituksia käytetty etu- tai vetoakselilla, ellei vahinko johdu Bridgestonen tai sen yhteistyökumppanin virheestä.

ECOPIA H-TRAILER 002
R-TRAILER 002 DURAVIS
R168
R164
R187

Tuote- nro / Artikkel nr	Rengaskoko / Dimension	LI/SS	Pintamalli / Mönster	Hinta / Pris EUR Alv 0%	Hinta / Pris EUR Alv 24%	Kommentteja	EU-rengasmerkintä				M+S	3PMSF	
									Melu dB				
PERÄVAUNUN RENKAAT													
H-TRAILER 002													
10862	445/45 R19.5	160	J	H-TRAILER 2	957,00	1.186,68	11/2021	Ilmoitetaan myöhemmin				✓	
17013	355/50 R22.5	156	L	H-TRAILER 2	905,00	1.122,20	6/2022	Ilmoitetaan myöhemmin				✓	
13499	385/55 R22.5	160	K	H-TRAILER 2	829,00	1.027,96		A	B	68	A	✓	✓
13496	385/65 R22.5	160	K	H-TRAILER 2	797,00	988,28		A	B	68	A	✓	✓
R-TRAILER/R-TRAILER 002 DURAVIS													
10857	205/65 R17.5	129	J	R-TRAILER	406,00	503,44	09/2021	Ilmoitetaan myöhemmin				✓	✓
10384	215/75 R17.5	135/133	K	R-TRAILER	427,00	529,48		C	B	69	A	✓	✓
10386	235/75 R17.5	143	J	R-TRAILER	440,00	545,60		C	B	68	A	✓	✓
10861	245/70 R17.5	143	J	R-TRAILER	474,00	587,76		C	B	69	A	✓	✓
13560	245/70 R19.5	141/140	J	R-TRAILER	514,00	637,36		C	B	69	A	✓	✓
10380	265/70 R19.5	143	K	R-TRAILER	524,00	649,76		C	B	69	A	✓	✓
10860	285/70 R19.5	150/148	J	R-TRAILER	667,00	827,08		C	B	69	A	✓	✓
10850	385/55R22.5	160	K	R-TRAILER 2	810,00	1.004,40		B	B	70	A	✓	✓
10852	385/65R22.5	160	K	R-TRAILER 2	796,00	987,04		B	B	70	A	✓	✓
17008	385/65R22.5	164	K	R-TRAILER 2 EVO	820,00	1.016,80		B	B	70	A	✓	✓
R187													
9945	11 R22.5	148/145	L	R187	511,00	633,64		D	B	68	A	✓	
R166													
23729	435/50 R19.5	160	J	R166	810,00	1.004,40		D	C	73	B	✓	✓
R168													
23253	9.5 R17.5	143/141	J	R168	425,00	527,00		D	C	71	B		
10857	205/65 R17.5	127/125	J	R168	406,00	503,44	09/2021	Ilmoitetaan myöhemmin				✓	✓
R164													
25947	425/65 R22.5	165	K	R164	1000,00	1.240,00	11/2021	C	D	70	A	✓	
25948	445/65 R22.5	169	K	R164	1021,00	1.266,04	12/2021	C	C	70	A	✓	
M840/M852													
25922	265/70 R19.5	143/141	J	M852	524,00	649,76		E	C	73	B	✓	✓
25923	285/70 R19.5	150/148	J	M852	667,00	827,08		D	C	71	A	✓	✓
25920	275/70 R22.5	148/145	K	M840	670,00	830,80		D	C	69	A	✓	✓
M748													
25916	385/65 R22.5	164	G	M748 EVO	821,00	1.018,04		D	B	72	B	✓	✓
48983	425/65 R22.5	165	K	M748	1097,00	1.360,28	Poistuu 10/2021	D	D	70	A	✓	
25942	425/65 R22.5	165	K	M748	1097,00	1.360,28	10/2021	D	D	70	A	✓	
50287	445/65 R22.5	169	K	M748	1034,00	1.282,16	Poistuu 10/2021	C	D	71	B	✓	
25943	445/65 R22.5	169	K	M748	1034,00	1.282,16	10/2021	C	D	71	B	✓	

*FRT-merkittyä kuorma-auton renkaita suositellaan käytettävän ainoastaan perävaunuissa, etu- tai vetoakselilla. Bridgestone suosittelee käyttämään FRT-merkittyä kuorma-auton renkaita ainoastaan perävaunuissa, etu- tai vetoakselilla. Bridgestonea tai sen yhteistyökumppaneita ei voi vahingon sattuessa pitää vastuullisena, jos FRT-merkittyä rengasta on vastoin Bridgestonen suosituksia käytetty etu- tai vetoakselilla, ellei vahinko johdu Bridgestonen tai sen yhteistyökumppanin virheestä.

R-STEER 002 DURAVIS

R297

Tuote- nro / Artikel nr	Rengaskoko / Dimension	LI/SS	Pintamalli / Mönster	Hinta / Pris EUR Alv 0%	Hinta / Pris EUR Alv 24%	Kommentteja	EU-rengasmerkintä				M+S	3PMSF
									Melu dB			
ETURENKAAT												
R-STEER 002 DURAVIS												
13465	205/75 R17.5	124/122	M R-STEER 2	334,00	414,16		C	B	69	A	✓	✓
10378	215/75 R17.5	128/126	M R-STEER 2	346,00	429,04		C	C	68	A	✓	✓
10377	225/75 R17.5	129/127	M R-STEER 2	381,00	472,44		C	B	70	A	✓	✓
13261	235/75 R17.5	132/130	M R-STEER 2	414,00	513,36		C	B	70	A	✓	✓
10376	245/70 R17.5	136/134	M R-STEER 2	449,00	556,76		C	B	69	A	✓	✓
13463	265/70 R17.5	138/136	M R-STEER 2	498,00	617,52		C	B	70	A	✓	✓
13464	245/70 R19.5	136/134	M R-STEER 2	475,00	589,00		C	B	69	A	✓	✓
10379	265/70 R19.5	140/138	M R-STEER 2	486,00	602,64		C	B	70	A	✓	✓
10375	285/70 R19.5	146/144	M R-STEER 2	563,00	698,12		C	C	68	A	✓	✓
16943	295/80 R22.5	154/149	M R-STEER 2 DURAVIS	795,00	985,80		B	B	70	A	✓	✓
16937	315/60 R22.5	154/148	L R-STEER 2	838,00	1.039,12		C	B	70	A	✓	✓
16944	315/70 R22.5	156	L R-STEER 2	816,00	1.011,84		B	B	71	A	✓	✓
16947	315/80 R22.5	156	L R-STEER 2 DURAVIS	822,00	1.019,28		B	A	71	A	✓	✓
16940	385/55 R22.5	160	K R-STEER 2 DURAVIS	848,00	1.051,52		B	B	72	B	✓	✓
16939	385/65 R22.5	160	K R-STEER 2	834,00	1.034,16		B	B	69	A	✓	✓
R297												
19253	275/70 R22.5	148/145	K R297	668,00	828,32		D	C	72	B	✓	✓

*FRT-merkittyä kuorma-auton renkaita suositellaan käytettävän ainoastaan perävaunuissa, ei etu- tai vetoakselilla. Bridgestone suosittelee käyttämään FRT-merkittyä kuorma-auton renkaita ainoastaan perävaunuissa, ei etu- tai vetoakselilla. Bridgestone tai sen yhteistyökumppaneita ei voi vahingon sattuessa pitää vastuullisena, jos FRT-merkittyä rengasta on vastoin Bridgestonen suosituksia käytetty etu- tai vetoakselilla, ellei vahinko johdu Bridgestonen tai sen yhteistyökumppanin virheestä.

R-DRIVE 001PLUS

R-DRIVE 002 DURAVIS

M788

Tuote- nro / Artikel nr	Rengaskoko / Dimension	LI/SS	Pintamalli / Mönster	Hinta / Pris EUR Alv 0%	Hinta / Pris EUR Alv 24%	Kommentteja	EU-rengasmerkintä				M+S	3PMSF
								Melu dB				
VETORENKAAT												
R-DRIVE +												
25718	315/70R22.5	154/150	L R-DRIVE +	816,00	1.011,84		C	C	73	A	✓	✓
R-DRIVE 002 DURAVIS												
13467	205/75 R17.5	124/122	M R-DRIVE 2	334,00	414,16		C	B	71	A	✓	✓
10370	215/75R17.5	126/124	M R-DRIVE 2	346,00	429,04		C	C	72	A	✓	✓
10374	225/75 R17.5	129/127	M R-DRIVE 2	381,00	472,44		C	B	74	B	✓	✓
13263	235/75 R17.5	132/130	M R-DRIVE 2	414,00	513,36		C	B	74	B	✓	✓
10373	245/70 R17.5	136/134	M R-DRIVE 2	449,00	556,76		C	B	74	B	✓	✓
13469	265/70 R17.5	138/136	M R-DRIVE 2	498,00	617,52		C	B	75	B	✓	✓
13466	245/70 R19.5	136/134	M R-DRIVE 2	475,00	589,00		C	B	74	B	✓	✓
10371	265/70 R19.5	140/138	M R-DRIVE 2	486,00	602,64		C	B	74	B	✓	✓
10372	285/70 R19.5	146/144	M R-DRIVE 2	563,00	698,12		C	C	74	B	✓	✓
16951	295/60R22.5	150/147	L R-DRIVE 2 DURAVIS	800,00	992,00		C	B	76	B	✓	✓
16950	295/80R22.5	152/148	M R-DRIVE 2 DURAVIS	795,00	985,80		C	B	75	B	✓	✓
16952	315/60R22.5	152/148	L R-DRIVE 2 DURAVIS	838,00	1.039,12		C	B	74	B	✓	✓
16953	315/70R22.5	154	L R-DRIVE 2 DURAVIS	816,00	1.011,84		C	B	75	B	✓	✓
16954	315/80R22.5	156	L R-DRIVE 2 DURAVIS	822,00	1.019,28		C	B	75	B	✓	✓
M788												
50366	225/75 R17.5	129/127	M M788	369,00	457,56	Poistuu 08/2021	E	C	70	A	✓	✓
25944	225/75 R17.5	129/127	M M788	369,00	457,56	09/2021	E	C	70	A	✓	✓
25945	265/70 R19.5	140/138	M M788	471,00	584,04		E	D	71	A	✓	✓
13255	285/70 R19.5	146/144	M M788	543,00	673,32		E	C	74	B	✓	✓

*FRT-merkittyä kuorma-auton renkaita suositellaan käytettävän ainoastaan perävaunuissa, ei etu- tai vetoakselilla. Bridgestone suosittelee käyttämään FRT-merkittyä kuorma-auton renkaita ainoastaan perävaunuissa, ei etu- tai vetoakselilla. Bridgestonea tai sen yhteistyökumppaneita ei voi vahingon sattuessa pitää vastuullisena, jos FRT-merkittyä rengasta on vastoin Bridgestonen suosituksia käytetty etu- tai vetoakselilla, ellei vahinko johdu Bridgestonen tai sen yhteistyökumppanin virheestä.

M-STEER 001
M-DRIVE 001
M-TRAILER 001
M852
M840
M748 EVO

Tuotenumero / Artikel nr	Rengaskoko / Dimension	LI/SS	Pintamalli / Mönster	Hinta / Pris EUR Alv 0%	Hinta / Pris EUR Alv 24%	Kommentteja	EU-rengasmerkintä						M+S	3PMSF
								Melu dB						
ETURENKAAT														
M-STEER														
8696	13 R22.5	156/150	K M-STEER	806,00	999,44		C	B	70	A	✓	✓		
9348	295/80 R22.5	152/148	K M-STEER	766,00	949,84	Poistuu 12/2021	C	B	68	A	✓	✓		
23731	295/80 R22.5	152/148	K M-STEER	766,00	949,84	09/2021	Ilmoitetaan myöhemmin				✓	✓		
8698	315/80 R22.5	156/150	K M-STEER	806,00	999,44		C	B	69	A	✓	✓		
10348	385/65 R22.5	160	K M-STEER	820,00	1.016,80		C	B	71	A	✓	✓		
VETORENKAAT														
M-DRIVE														
8690	13 R22.5	156/150	K M-DRIVE	785,00	973,40		D	B	73	A	✓	✓		
9350	295/80 R22.5	152/148	K M-DRIVE	766,00	949,84		D	B	71	A	✓	✓		
8692	315/80 R22.5	156/150	K M-DRIVE	806,00	999,44		D	B	72	A	✓	✓		
PERÄVAUNUNRENKAAT														
M-TRAILER +														
23728	385/65 R22.5	160	K M-TRAILER+	804,00	996,96		C	B	73	B	✓	✓		
KAIKILLE AKSELEILLE														
M852														
25922	265/70 R19.5	143/141	J M852	524,00	649,76		E	C	73	B	✓	✓		
25923	285/70 R19.5	150/148	J M852	667,00	827,08		D	C	71	A	✓	✓		
M840														
19540	10 R22.5	144/142	K M840	619,00	767,56		D	B	72	B	✓	✓		
25917	11 R22.5	144/142	K M840	568,00	704,32		D	C	70	A	✓	✓		
25918	12 R22.5	152/148	K M840	732,00	907,68		D	C	73	B	✓	✓		
7550	13 R22.5	158	G M840 EVO	808,00	1.001,92	Poistuu 09/2021	D	B	72	B	✓	✓		
25919	13 R22.5	158	G M840 EVO	808,00	1.001,92	12/2021	D	B	72	B	✓	✓		
25920	275/70 R22.5	148/145	K M840	670,00	830,80		D	C	69	A	✓	✓		
25921	315/80 R22.5	158	G M840 EVO	808,00	1.001,92	09/2021	D	C	69	A	✓	✓		
8769	325/95 R24	162	K M840 EVO	990,00	1.227,60		D	C	72	B	✓			
M748 EVO														
25916	385/65 R22.5	164	G M748 EVO	821,00	1.018,04		D	B	72	B	✓	✓		

* FRT-merkittyä kuorma-auton renkaita suositellaan käytettävän ainoastaan perävaunuissa, ei etu- tai vetoakselilla. Bridgestone suosittelee käyttämään FRT-merkittyä kuorma-auton renkaita ainoastaan perävaunuissa, ei etu- tai vetoakselilla. Bridgestonea tai sen yhteistyökumppaneita ei voi vahingon sattuessa pitää vastuullisena, jos FRT-merkittyä rengasta on vastoin Bridgestonen suosituksia käytetty etu- tai vetoakselilla, ellei vahinko johdu Bridgestonen tai sen yhteistyökumppanin virheestä.

L355 EVO
L317/L317 EVO

Tuotenumero / Artikel nr	Rengaskoko / Dimension	LI/SS	Pintamalli / Mönster	Hinta / Pris EUR Alv 0%	Hinta / Pris EUR Alv 24%	Kommentteja	EU-rengasmerkintä				M+S	3PMSF	
								Melu dB					
KAIKILLE AKSELEILLE													
L355 EVO													
25914	13 R22.5	158	G	L355 EVO	788,00	977,12		E	B	75	B	✓	✓
25915	315/80 R22.5	158	G	L355 EVO	808,00	1.001,92	09/2021	E	B	73	A	✓	✓
L317/L317 EVO													
23080	13 R22.5	158	G	L317 EVO	766,00	879,16		E	B	73	A	✓	✓

*FRT-merkittyjä kuorma-auton renkaita suositellaan käytettävän ainoastaan perävaunuissa, ei etu- tai vetoakselilla. Bridgestone suosittelee käyttämään FRT-merkittyjä kuorma-auton renkaita ainoastaan perävaunuissa, ei etu- tai vetoakselilla. Bridgestonea tai sen yhteistyökumppaneita ei voi vahingon sattuessa pitää vastuullisena, jos FRT-merkittyä rengasta on vastoin Bridgestonen suosituksia käytetty etu- tai vetoakselilla, ellei vahinko johdu Bridgestonen tai sen yhteistyökumppanin virheestä.



COACH-AP 001

U-AP 002

U-AP 001

R192

W958

Tuote- numero / Artikel nr	Rengaskoko / Dimension	LI/SS	Pintamalli / Mönster	Hinta / Pris EUR Alv 0%	Hinta / Pris EUR Alv 24%	Kommentteja	EU-rengasmerkintä					M+S	3PMSF	
									Melu dB					
KAIKILLE AKSELEILLE														
COACH-AP1														
16926	295/80 R22.5	154	M	C-AP1	732,00	907,68		B	B	69	A	Y	Y	
U-AP 002 UUTUUS!														
23813	215/75 R17.5	128	M	U-AP2	353,00	437,72	11/2021	Ilmoitetaan myöhemmin					Y	Y
16816	245/70 R19.5	136	L	U-AP2	532,00	659,68	10/2021	Ilmoitetaan myöhemmin					Y	Y
16817	275/70 R22.5	152	J	U-AP2	700,00	868,00		B	B	69	A	Y	Y	
16815	315/60 R22.5	154	L	U-AP2	838,00	1.039,12	12/2021	Ilmoitetaan myöhemmin					Y	Y
U-AP 001														
8064	245/70 R19.5	136/134	L	U-AP1	516,00	639,84		D	B	71	A	Y	Y	
18980	275/70 R22.5	150	J	U-AP1 Plus	679,00	841,96	Poistuu 10/2021	D	B	71	A	Y	Y	
R192														
13259	295/80 R22.5	152/148	J	R192	817,00	1.013,08		D	C	72	A	Y	Y	
25952	305/70 R22.5	152/148	J	R192	716,00	887,84	11/2021	D	D	70	A			
W958														
25927	275/70 R22.5	148	J	W958	693,00	859,32		E	B	71	A	Y	Y	

*FRT-merkittyä kuorma-auton renkaita suositellaan käytettävän ainoastaan perävaunuissa, etu- tai vetoakselilla. Bridgestone suosittelee käyttämään FRT-merkittyä kuorma-auton renkaita ainoastaan perävaunuissa, etu- tai vetoakselilla. Bridgestone tai sen yhteistyökumppaneita ei voi vahingon sattuessa pitää vastuullisena, jos FRT-merkittyä rengasta on vastoin Bridgestonen suosituksia käytetty etu- tai vetoakselilla, ellei vahinko johdu Bridgestonen tai sen yhteistyökumppanin virheestä.

**REGIONAL
WINTER STEER 001**
W958 | W958 EVO
M788
W990
**REGIONAL
WINTER DRIVE 001**
NORDIC DRIVE 001

Tuotenumero / Artikel nr	Rengaskoko / Dimension	LI/SS	Pintamalli / Mönster	Hinta / Pris EUR Alv 0%	Hinta / Pris EUR Alv 24%	Kommentteja	EU-rengasmerkintä				M+S	3PMSF	
									Melu dB				
ETURENKAAT													
REGIONAL WINTER STEER 001													
13479	385/55R22.5	160	K RWS1	883,00	1.094,92		C	B	73	B	✓	✓	
13478	385/65R22.5	160	K RWS1	869,00	1.077,56		C	C	72	B	✓	✓	
13477	385/65R22.5	164	K RWS1EVO	913,00	1.132,12		C	C	72	B	✓	✓	
W958													
7031	275/70 R22.5	148	J W958	693,00	859,32		E	B	71	A	✓	✓	
2445	295/80 R22.5	152/148	M W958	711,00	881,64	Poistuu 09/2021	D	C	74	B	✓	✓	
23782	295/80 R22.5	154	M W958 EVO	748,00	927,52	09/2021	Ilmoitetaan myöhemmin				✓	✓	
2447	315/70 R22.5	152/148	M W958	740,00	917,60	Poistuu 09/2021	D	C	74	B	✓	✓	
25929	315/70 R22.5	152/148	M W958	740,00	917,60	09/2021	D	C	74	B	✓	✓	
10365	315/70 R22.5	156	L W958 EVO	779,00	965,96		D	C	74	B	✓	✓	
25930	315/80 R22.5	156	L W958	763,00	946,12		D	C	72	B	✓	✓	
16838	385/55 R22.5	160	K W958	883,00	1.094,92		Ilmoitetaan myöhemmin				✓	✓	
25925	385/65 R22.5	160	K W958	870,00	1.078,80		C	C	71	A	✓	✓	
25926	385/65 R22.5	164	K W958 EVO	913,00	1.132,12		D	C	71	A	✓	✓	
M788													
13254	215/75 R17.5	126/124	M M788	335,00	415,40		E	C	71	A	✓	✓	
50366	225/75 R17.5	129/127	M M788	369,00	457,56		E	C	70	A	✓	✓	
25945	265/70 R19.5	140/138	M M788	471,00	584,04		E	D	71	A	✓	✓	
13255	285/70 R19.5	146/144	M M788	543,00	673,32		E	C	74	B	✓	✓	
VETORENKAAT													
W990													
25749	315/80 R22.5	154	L W990	764,00	947,36		E	D	75	B	✓	✓	
REGIONAL WINTER DRIVE 001													
10828	275/70 R22.5	150/152	J RWD1	698,00	865,52		E	C	74	B	✓	✓	
10830	295/80 R22.5	152/148	M RWD1	754,00	934,96		E	B	73	A	✓	✓	
16832	315/60 R22.5	152/148	L RWD1	814,00	1.009,36		E	C	73	A	✓	✓	
10839	315/70 R22.5	154	L RWD1	777,00	963,48		E	B	74	B	✓	✓	
10846	315/80 R22.5	156	L RWD1	799,00	990,76		E	B	73	A	✓	✓	
NORDIC DRIVE 001													
25937	275/70 R22.5	148/145	M NORDIC DRIVE	687,00	851,88		E	C	75	B	✓	✓	
25938	295/80 R22.5	152/148	M NORDIC DRIVE	748,00	927,52		E	C	75	B	✓	✓	
16879	315/70 R22.5	154	L NORDIC DRIVE	790,00	979,60	12/2021	Ilmoitetaan myöhemmin				✓	✓	
25939	315/80 R22.5	156	L NORDIC DRIVE	790,00	979,60		E	C	75	B	✓	✓	

*FRT-merkittyä kuorma-auton renkaita suositellaan käytettävän ainoastaan perävaunuissa, ei etu- tai vetoakselilla. Bridgestone suosittelee käyttämään FRT-merkittyä kuorma-auton renkaita ainoastaan perävaunuissa, ei etu- tai vetoakselilla. Bridgestone tai sen yhteistyökumppaneita ei voi vahingon sattuessa pitää vastuullisena, jos FRT-merkittyä rengasta on vastoin Bridgestonen suosituksia käytetty etu- tai vetoakselilla, ellei vahinko johdu Bridgestonen tai sen yhteistyökumppanin virheestä.

FRT: Vapaasti pyörivä rengas (Free Rolling Tyre)

1. Määritelmä

FRT-merkittyjä kuorma-auton renkaita suositellaan käytettävän ainoastaan perävaunuissa, ei etu- tai vetoakselilla.

2. Reklamaatiot

Bridgestone suosittelee käyttämään FRT-merkittyjä kuorma-auton renkaita ainoastaan perävaunuissa, ei etu- tai vetoakselilla. Bridgestonea tai sen yhteistyökumppaneita ei voi vahingon sattuessa pitää vastuullisena, jos FRT-merkittyä rengasta on vastoin Bridgestonen suosituksia käytetty etu- tai vetoakselilla.

M+S-merkintä (Mud + Snow)

• Määritelmä

Valmistajan oman ilmoituksen mukaan M+S-merkinnällä varustetun renkaan pintakuvio, kumiseos tai rakenne tarjoavat parempaa pitoa ja jarrutuskykyä mutaisella ja tuoreen tai sulavan lumen peittämällä tiellä.

Asetus ECE54

Lumihiutale-merkintä

• Määritelmä

Kaikki renkaamme ja Bandag-pinnoitukset ovat läpäisseet talviolosuhteissa tehdyt lumikiihdytystestit UNECE 117.02 ja UNECE 109* asetusten mukaisesti, eli niillä on lumihiutalemerkintä. Ne soveltuvat siis talvikäyttöön lumisilla ja jäisillä teillä.

*Tammikuun 2016 pinnoituksia koskeva lisäys.

Radiotaajuinen etätunnistus (RFID)

• Määritelmä

Renkaaseen lisätty RFID-tunniste sisältää renkaan uniikit tiedot ja ne siirtyvät radiotaajuudella RFID-lukijaan. Tämä mahdollistaa luotettavan logistiikan seurannan, jäljitettävyyden, renkaan historian ja pinnoituslogistiikan.

KIERRÄTYSMAKSUT

Kierrätysmaksut veloitetaan Suomen Rengaskierrätys Oy:n voimassaolevan hinnaston mukaan.



Firestone



MAANTIE - VETORENKAAT



FS422 PLUS



FS411



FD622 PLUS



FD611

Tuote- numero / Artikel nr	Rengaskoko / Dimension	L/SS	Pintamalli / Mönster	Hinta / Pris EUR Alv 0%	Hinta / Pris EUR Alv 24%	Kommentteja	EU-rengasmerkintä				M+S	3PMSF
									Melu dB			
ETURENKAAT												
FS422 PLUS												
22966	295/80 R22.5	152/148	M FS422+	575,00	713,00		C	B	71	A	✓	✓
23724	295/80 R22.5	154	M FS422+EVO	575,00	713,00	04/2022	Ilmoitetaan myöhemmin				✓	✓
22967	315/70 R22.5	154	L FS422+	596,00	739,04		C	B	71	A	✓	✓
18006	315/70R22.5	156	L FS422+EVO	627,00	777,48		C	C	71	A	✓	✓
22968	315/80 R22.5	156	L FS422+	618,00	766,32		C	B	70	A	✓	✓
19353	385/55R22.5	160	K FS422+	663,00	822,12		B	B	72	B	✓	✓
13494	385/65 R22.5	160	K FS422+	644,00	798,56		C	B	71	A	✓	✓
FS411												
13482	205/75 R17.5	124/122	M FS411	277,00	343,48	11/2021	Ilmoitetaan myöhemmin				✓	✓
11000	215/75 R17.5	126/124	M FS411	289,00	358,36		C	B	72	B	✓	✓
13485	225/75 R17.5	129/127	M FS411	316,00	391,84		C	B	70	A	✓	✓
13486	235/75 R17.5	132/130	M FS411	347,00	430,28		C	B	71	A	✓	✓
13487	245/70 R17.5	136/134	M FS411	377,00	467,48		C	B	72	B	✓	✓
13488	245/70 R19.5	136/134	M FS411	398,00	493,52		C	B	72	B	✓	✓
11082	265/70 R19.5	140/138	M FS411	409,00	507,16		C	B	71	A	✓	✓
13484	285/70 R19.5	144	M FS411	472,00	585,28		C	B	72	B	✓	✓
VETORENKAAT												
FD622 PLUS												
22969	295/80 R22.5	152/148	M FD622+	602,00	746,48		D	C	73	A	✓	✓
22973	315/70 R22.5	154	L FD622+	630,00	781,20		D	B	75	B	✓	✓
22970	315/80 R22.5	156	L FD622+	645,00	799,80		D	C	72	A	✓	✓
FD611												
13491	205/75 R17.5	124/122	M FD611	277,00	343,48	11/2021	Ilmoitetaan myöhemmin				✓	✓
11083	215/75 R17.5	126/124	M FD611	289,00	358,36		C	B	72	A	✓	✓
13481	225/75 R17.5	129/127	M FD611	316,00	391,84		C	B	72	A	✓	✓
13483	235/75 R17.5	132/130	M FD611	347,00	430,28		D	B	72	A	✓	✓
13489	245/70 R17.5	136/134	M FD611	377,00	467,48		C	B	74	B	✓	✓
13480	245/70 R19.5	136/134	M FD611	398,00	493,52		D	B	75	B	✓	✓
11084	265/70 R19.5	140/138	M FD611	409,00	507,16		C	B	72	A	✓	✓
13490	285/70 R19.5	144	M FD611	472,00	585,28		C	B	75	B	✓	✓



MAANTIE - PERÄVAUNUN RENKAAT



FT522 PLUS



TSP3000

Tuote- numero / Artikel nr	Rengaskoko / Dimension	LI/SS	Pintamalli / Mönster	Hinta / Pris EUR Alv 0%	Hinta / Pris EUR Alv 24%	Kommentteja	EU-rengasmerkintä				M+S	3PMSF
									Melu dB			
PERÄVAUNUN RENKAAT												
FT522/FT522+												
13514	385/55R22.5	160	J FT522	619,00	767,56		C	B	70	A	✓	✓
22971	385/65R22.5	160	K FT522+	602,00	746,48		C	B	69	A	✓	✓
TSP3000												
21735	9.5 R17.5	143/141	J TSP3000	366,00	453,84		D	D	72	B	✓	✓
21732	215/75 R17.5	135/133	J TSP3000	347,00	430,28		E	C	71	B	✓	✓
21734	235/75 R17.5	143/141	J TSP3000	366,00	453,84		C	B	70	A	✓	✓
21736	245/70 R17.5	143	J TSP3000	391,00	484,84		D	D	71	B	✓	✓
21738	265/70 R19.5	143	J TSP3000	414,00	513,36		D	B	70	A	✓	✓
21733	285/70 R19.5	150/148	J TSP3000	547,00	678,28		D	C	70	A	✓	✓
25950	425/65 R22.5	165	K TSP3000	834,00	1.034,16	11/2021	C	D	70	A		



MAANTIE/MAASTOAJO - ETU, VETO, PERÄVAUNUT



FS833



UT3000 PLUS



FD833



FT833



TMP3000

Tuote- numero / Artikel nr	Rengaskoko / Dimension	LI/SS	Pintamalli / Mönster	Hinta / Pris EUR Alv 0%	Hinta / Pris EUR Alv 24%	Kommentteja	EU-rengasmerkintä				M+S	3PMSF
								Melu dB				
MAANTIE/MAASTOAJO												
ETURENKAAT												
FS833												
13457	13 R22.5	156/150 K	FS833	673,00	834,52		C	B	70	A	✓	✓
13458	315/80 R22.5	156/150 K	FS833	657,00	814,68		C	B	70	A	✓	✓
KAIKILLE AKSELEILLE												
UT3000 PLUS												
25597	11 R22.5	148/145 K	UT3000 PLUS	461,00	571,64		E	C	70	A	✓	✓
25565	12 R22.5	152/148 K	UT3000 PLUS	594,00	736,56		D	C	72	B	✓	✓
25566	295/80 R22.5	152/148 K	UT3000 PLUS	623,00	772,52	01/2022	D	C	71	B	✓	✓
VETOAKSELILLE												
FD833												
13455	13 R22.5	156/150 K	FD833	673,00	834,52		D	B	75	B	✓	✓
13456	315/80 R22.5	156/150 K	FD833	657,00	814,68		D	B	75	B	✓	✓
PERÄVAUNUN RENKAAT												
FT833												
13454	385/65 R22.5	160 K	FT833	637,00	789,88		C	B	71	B	✓	✓
TMP3000												
23255	265/70 R19.5	143 J	TMP3000	387,00	479,88		E	C	73	B	✓	✓
23256	275/70 R22.5	148/145 K	TMP3000	539,00	668,36		D	D	71	A	✓	✓
50284	445/65 R22.5	169 K	TMP3000	888,00	1.101,12		D	C	72	B	✓	✓

DAYTON™



DAYTON



D500S

D600D

D800M





D800D



D800T

D550S

D650D

Tuote- numero / Artikel nr	Rengaskoko / Dimension	LI/SS	Pintamalli / Mönster	Hinta / Pris EUR Alv 0%	Hinta / Pris EUR Alv 24%	Kommentteja	EU-rengasmerkintä				M+S	3PMSF
							 Melu dB					
ETURENKAAT												
D500S												
19225	295/80 R22.5	152	M D500S	468,00	580,32		D	B	70	A	✓	✓
19227	315/70 R22.5	154	L D500S	492,00	610,08		D	C	72	B	✓	✓
19226	315/80 R22.5	156	L D500S	492,00	610,08		D	B	71	B	✓	✓
17682	385/65 R22.5	160	J D500S	502,00	622,48		C	B	72	B	✓	✓
VETORENKAAT												
D600D												
22976	295/80 R22.5	152	M D600D	479,00	593,96		D	C	73	A	✓	✓
22977	315/70 R22.5	154	L D600D	503,00	623,72		E	C	74	B	✓	✓
22978	315/80 R22.5	156	L D600D	504,00	624,96		D	C	74	B	✓	✓
ETURENKAAT ON-OFF												
D800M												
10337	13 R22.5	156	K D800M	504,00	624,96		C	B	70	A	✓	✓
10336	315/80 R22.5	156	K D800M	503,00	623,72		C	B	69	A	✓	✓
VETORENKAAT ON-OFF												
D800D												
10335	13 R22.5	156	K D800D	516,00	639,84		D	B	74	B	✓	✓
10334	315/80 R22.5	156	K D800D	516,00	639,84		D	C	74	B	✓	✓
PERÄVAUNUNRENKAAT												
D400T												
19228	385/65 R22.5	160	K D400T	480,00	595,20		C	B	69	A	✓	✓
D800T												
10338	385/65 R22.5	160	K D800T	481,00	596,44		C	B	71	A	✓	✓
ETURENKAAT												
D550S												
10367	215/75 R17.5	126	M D550S	212,00	262,88		D	B	70	A	✓	✓
15948	225/75 R17.5	129	M D550S	249,00	308,76		C	B	70	A	✓	✓
15947	235/75 R17.5	132	M D550S	272,00	337,28		D	C	71	A	✓	✓
15949	245/70 R17.5	136	M D550S	295,00	365,80		D	B	72	B	✓	✓
10366	265/70 R19.5	140	M D550S	298,00	369,52		D	B	69	A	✓	✓
VETORENKAAT												
D650D												
10369	215/75 R17.5	126	M D650D	219,00	271,56		D	C	73	A	✓	✓
15946	225/75 R17.5	129	M D650D	249,00	308,76		C	B	72	A	✓	✓
15950	235/75 R17.5	132	M D650D	272,00	337,28		D	B	72	A	✓	✓
15951	245/70 R17.5	136	M D650D	295,00	365,80		D	C	74	B	✓	✓
10368	265/70 R19.5	140	M D650D	304,00	376,96		D	C	72	B	✓	✓



D500S
STEER

D500S vastustaa epätasaista kulumista ja on maantieajossa helppo käsitellä. Hiljainen pintakuviolisää ajomukavuutta ja kestävärunko helpottaa pinnoitusta.



ETU



D600D
DRIVE

D600D ohjautuu hyvin märissä olosuhteissa parantaen ajomukavuutta ja turvallisuutta. Tämä ympärivuotinen rengas on rakennettu kestävään runkoon, joten se sopii hyvin pinnoitettavaksi.



VETO



D800M
STEER

Dayton D800M -rengas käy tielle ja maastoon, ohjaus- ja muille aksleille. Materiaali vastustaa viiltoja ja lohkeamia sekä epäsäännöllistä kulumista erinomaisesti. Lisäksi D800M:n kestävä runko takaa täyden pinnoitettavuuden.



ETU



D800D
DRIVE

Dayton D800D on rengas tielle ja maastoon, joka pitää poikkeuksellisesti erilaisissa olosuhteissa. D800D vastustaa viiltoja ja lohkeamia äärimmäisen hyvin, runko on kestävä ja pinnoitettava.



VETO

DAYTON



D400T
TRAILER

Dayton D400T on suunniteltu kestäämään epäsäännöllistä kulumista ja se voidaan pinnoittaa renkaan käyttöiän pidentämiseksi.



PERÄVAUNU



D800T
TRAILER

Dayton D800T on tehty suoriutumaan ankarassa ja vaihtelevassa maastossa. Se vastustaa viiltoja, lohkeamia ja ulkoisia vaurioita, kestää kivenpoistajien ansiosta pitkään ja pitää niin, että saat työsi tehtyä sekä tiellä että maastossa.



PERÄVAUNU



D550S
STEER

Dayton D550S on kehitetty jakelutoiminnan haasteisiin. Tämä vahva ympärivuotiseen käyttöön hyväksytty, kulutusta kestävä ohjaava rengas on luotettava ajaa myös märällä ja talviolioissa.



ETU



D650D
DRIVE

D650D:n pito ja jarrutusvaste ovat M+S- ja vuoristomerkintöjen ansiosta hyvät ympäri vuoden. Vankka ja pitkään kestävä rakenne antaa myös hyvän vastineen rahalle.



VETO





M749 FUELTECH

R109 FUELTECH

H-TRAILER 002 FUELTECH

H-DRIVE 002 FUELTECH

Rengaskoko/Dimension	Pintamalli/Mönster	EAN	Hinta/Pris EUR Alv 0%	Hinta/Pris EUR Alv 24%	Kommentteja
315/60R22.5	FT HD2	5414801061521	517	641,15	
315/70R22.5	FT HD2	5414801061408	482	597,73	
385/55R22.5	FT HT2	5414801061415	527	653,93	
385/65R22.5	FT HT2	5414801061453	488	605,39	
425/65R22.5	FT HT2	5414801061477	684	848,06	
275/70R22.5	M749 FT	5414801053694	406	503,22	
285/70R19.5	M749 FT	5414801053618	377	467,46	
295/60R22.5	M749 FT	5414801053663	483	599,01	
295/80R22.5	M749 FT	5414801053649	453	561,97	
315/60R22.5	M749 FT	5414801053687	503	623,27	
315/70R22.5	M749 FT	5414801053717	469	581,13	
385/55R22.5	R109 Ecopia	5414801050068	551	683,30	
385/65R22.5	R109 Ecopia	5414801050037	510	632,21	
425/65R22.5	R109 Ecopia	5414801050051	715	886,38	
385/55R22.5	R109 FT	5414801053861	513	636,05	
385/65R22.5	R109 FT	5414801053885	475	588,79	
425/65R22.5	R109 FT	5414801053892	664	823,79	

BDR-ASD
BTR (E)
BDR-HT4
BRR
BTR-WB2
M729 EVO

Rengaskoko/Dimension	Pintamalli/ Mönster	EAN	Hinta/Pris EUR Alv 0%	Hinta/Pris EUR Alv 24%	Kommentteja
275/70R22.5	BDR-ASD	5414801028463	385	477,67	
295/60R22.5	BDR-ASD	5414801028616	458	568,35	
295/80R22.5	BDR-ASD	5414801028425	432	535,15	
315/60R22.5	BDR-ASD	5414801028630	477	591,34	
315/70R22.5	BDR-ASD	5414801028494	445	551,75	
315/80R22.5	BDR-ASD	5414801028432	458	568,35	
435/50R19.5	BTR	5414801045330	541	670,53	
445/45R19.5	BTR (E)	5414801017078	554	687,13	
445/65R22.5	BTR (E)	5414801017047	698	865,94	
12.00R20	BDR-HT4	5414801053755	494	613,06	
12R22.5	BDR-HT4	5414801053762	455	564,52	
275/70R22.5	BDR-HT4	5414801053779	415	514,71	
285/70R19.5	BDR-HT4	5414801053809	385	477,67	
295/60R22.5	BDR-HT4	5414801059122	494	613,06	
295/80R22.5	BDR-HT4	5414801053816	466	577,29	
315/60R22.5	BDR-HT4	5414801053847	515	638,60	
315/70R22.5	BDR-HT4	5414801053854	480	595,18	
315/80R22.5	BDR-HT4	5414801053540	494	613,06	
275/70R22.5	BRR	5414801034228	366	453,41	
295/80R22.5	BRR	5414801034181	409	507,05	
385/55R22.5	BTR-WB2	5414801059634	474	587,51	
385/65R22.5	BTR-WB2	5414801059610	439	544,09	
425/65R22.5	BTR-WB2	5414801059627	615	762,49	
275/70R22.5	M729	5414801048379	415	514,71	
295/60R22.5	M729EVO	5414801049222	494	613,06	
295/80R22.5	M729EVO	5414801047938	466	577,29	
315/60R22.5	M729EVO	5414801049413	515	638,60	
315/70R22.5	M729EVO	5414801048706	480	595,18	
315/80R22.5	M729EVO	5414801048041	494	613,06	
385/65R22.5	R168+	5414801061026	464	574,74	
265/70R19.5	R249	5414801050778	296	366,56	
275/70R22.5	R249	5414801050921	355	440,63	
285/70R19.5	R249	5414801053564	330	408,70	
295/60R22.5	R249	5414801050952	422	523,65	
315/60R22.5	R249	5414801054929	440	545,36	
315/80R22.5	R249	5414801050891	422	523,65	
9.5R17.5	R249	5414801055278	208	257,99	

R168 PLUS
R249
R-DRIVE 001 PLUS
R-DRIVE 002
R-TRAILER 001

Rengaskoko/Dimension	Pintamalli/ Mönster	EAN	Hinta/Pris EUR Alv 0%	Hinta/Pris EUR Alv 24%	Kommentteja
12.00R20	RD1+	5414801054127	507	628,38	
12R22.5	RD1+	5414801060746	467	578,57	
13R22.5	RD1+	5414801060845	517	641,15	
275/70R22.5	RD1+	5414801060722	426	528,76	
295/60R22.5	RD1+	5414801054158	507	628,38	
295/80R22.5	RD1+	5414801054165	477	591,34	
315/60R22.5	RD1+	5414801054202	526	652,65	
315/70R22.5	RD1+	5414801060883	491	609,22	
315/80R22.5	RD1+	5414801060890	507	628,38	
12.00R20	RD2	5414801062573	555	688,41	
12R22.5	RD2	5414801062580	511	633,49	
13R22.5	RD2	5414801062597	565	701,18	
275/70R22.5	RD2	5414801062603	467	578,57	
295/60R22.5	RD2	5414801062283	555	688,41	
295/80R22.5	RD2	5414801062290	521	646,26	
315/60R22.5	RD2	5414801062306	578	716,51	
315/70R22.5	RD2	5414801062313	539	667,98	
315/80R22.5	RD2	5414801062320	555	688,41	
12.00R20	RT1	5414801058781	410	508,33	
12R22.5	RT1	5414801058880	377	467,46	
13R22.5	RT1	5414801058897	418	518,54	
205/75R17.5	RT1	5414801061033	229	283,54	
215/75R17.5	RT1	5414801059450	233	288,65	
235/75R17.5	RT1	5414801058644	270	334,63	
245/70R17.5	RT1	5414801058668	281	348,68	
245/70R19.5	RT1	5414801058729	267	330,79	
265/70R19.5	RT1	5414801058736	287	356,34	
275/70R22.5	RT1	5414801058965	345	427,86	
285/70R19.5	RT1	5414801058743	320	397,21	
295/60R22.5	RT1	5414801059023	410	508,33	
295/80R22.5	RT1	5414801058910	385	477,67	
315/70R22.5	RT1	5414801058996	399	494,28	
315/80R22.5	RT1	5414801058927	410	508,33	

BRM4
M-DRIVE 001
M-TRAILER 001

Rengaskoko/Dimension	Pintamalli/Mönster	EAN	Hinta/Pris EUR Alv 0%	Hinta/Pris EUR Alv 24%	Kommentteja
12.00R20	BRM4	5414801062160	446	553,03	
12R22,5	BRM4	5414801061972	411	509,60	
275/70R22,5	BRM4	5414801062207	375	464,90	
285/70R19.5	BRM4	5414801062146	348	431,69	
295/80R22,5	BRM4	5414801061996	419	519,82	
315/70R22,5	BRM4	5414801062238	434	537,70	
315/80R22,5	BRM4	5414801062009	446	553,03	
12.00R20	MD1	5414801062924	483	599,01	
12R22.5	MD1	5414801059535	455	564,52	
13R22.5	MD1	5414801058415	505	625,83	
275/70R22.5	MD1	5414801059542	415	514,71	
295/80R22.5	MD1	5414801058422	466	577,29	
315/70R22.5	MD1	5414801059481	480	595,18	
315/80R22.5	MD1	5414801058408	494	613,06	
385/55R22.5	MT1	5414801061439	577	715,23	
385/65R22.5	MT1	5414801058606	535	662,87	

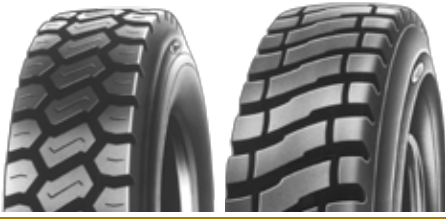
LGT
RLDU

Rengaskoko/Dimension	Pintamalli/ Mönster	EAN	Hinta/Pris EUR Alv 0%	Hinta/Pris EUR Alv 24%	Kommentteja
12.00R20	LGT	5414801012899	507	628,38	
12R22.5	LGT	5414801012998	467	578,57	
13R22.5	LGT	5414801013001	517	641,15	
295/80R22.5	LGT	5414801013025	477	591,34	
315/80R22.5	LGT	5414801013032	507	628,38	
12.00R20	RLDU	5414801013391	749	928,52	
13R22.5	RLDU	5414801013490	763	946,41	

BDR-C
R249
U-AP 001

Rengaskoko/Dimension	Pintamalli/ Mönster	EAN	Hinta/Pris EUR Alv 0%	Hinta/Pris EUR Alv 24%	Kommentteja
245/70R19.5	BDR-C	5414801053977	290	360,17	
265/70R19.5	BDR-C	5414801053991	312	386,99	
275/70R22.5	BDR-C	5414801054004	375	464,90	
285/70R19.5	BDR-C	5414801054035	348	431,69	
295/60R22.5	BDR-C	5414801054042	446	553,03	
295/80R22.5	BDR-C	5414801054059	419	519,82	
295/80R22.5	R249	5414801050884	398	493,00	
315/70R22.5	R249	5414801050945	410	508,33	
245/70R19.5	U-AP1	5414801054950	330	408,70	
265/70R19.5	U-AP1	5414801054967	355	440,63	
275/70R22.5	U-AP1	5414801054349	426	528,76	
295/80R22.5	U-AP1	5414801054356	477	591,34	
315/70R22.5	U-AP1	5414801054363	491	609,22	

BDR-HG
BDR-WXT+
BRR-UWB
M788
M852
W990+

Rengaskoko/Dimension	Pintamalli/Mönster	EAN	Hinta/Pris EUR Alv 0%	Hinta/Pris EUR Alv 24%	Kommentteja
275/70R22.5	BDR-HG	5414801045682	415	514,71	
295/60R22.5	BDR-HG	5414801045880	494	613,06	
295/80R22.5	BDR-HG	5414801045668	466	577,29	
315/60R22.5	BDR-HG	5414801045927	515	638,60	
315/70R22.5	BDR-HG	5414801045705	480	595,18	
315/80R22.5	BDR-HG	5414801045675	494	613,06	
12.00R20	BDR-WXT+	5414801061040	458	568,35	
12R22.5	BDR-WXT+	5414801061361	421	522,37	
13R22.5	BDR-WXT+	5414801061354	468	579,85	
265/70R19.5	BDR-WXT+	5414801061316	321	398,49	
275/70R22.5	BDR-WXT+	5414801061330	385	477,67	
285/70R19.5	BDR-WXT+	5414801061323	358	444,47	
295/60R22.5	BDR-WXT+	5414801061262	458	568,35	
295/80R22.5	BDR-WXT+	5414801061347	432	535,15	
315/60R22.5	BDR-WXT+	5414801061279	477	591,34	
315/70R22.5	BDR-WXT+	5414801061231	445	551,75	
315/80R22.5	BDR-WXT+	5414801061248	458	568,35	
435/45R22.5	BRR-UWB	5414801055001	541	670,53	
445/45R19.5	BRR-UWB	5414801054998	554	687,13	
385/55R22.5	M788	5414801054424	513	636,05	
385/65R22.5	M788	5414801054448	475	588,79	
425/65R22.5	M788	5414801054455	664	823,79	
445/65R22.5	M788	5414801054462	735	911,92	
245/70R17.5	M852	5414801054585	204	252,89	
265/70R19.5	M852	5414801054479	275	341,01	
275/70R22.5	M852	5414801054486	331	409,98	
285/70R19.5	M852	5414801058224	307	380,61	
295/80R22.5	M852	5414801055025	370	458,51	
12R22.5	W990+	5414801054233	455	564,52	
13R22.5	W990+	5414801054240	505	625,83	
275/70R22.5	W990+	5414801058286	415	514,71	
295/60R22.5	W990+	5414801054295	494	613,06	
295/80R22.5	W990+	5414801054257	466	577,29	
315/60R22.5	W990+	5414801054301	515	638,60	
315/70R22.5	W990+	5414801054271	480	595,18	
315/80R22.5	W990+	5414801054288	494	613,06	



PRO-DM3

PRO-DR3

PRO-RR1

PRO-RU1

PRO-TM3

Rengaskoko/Dimension	Pintamalli/ Mönster	EAN-koodi	Hinta/Pris EUR Alv 0%	Hinta/Pris EUR Alv 24%	Kommentteja
12.00R20	PRO-DM3	5414801054714	387	480,23	
12R22.5	PRO-DM3	5414801058255	357	443,19	
13R22.5	PRO-DM3	5414801054721	396	490,44	
275/70R22.5	PRO-DM3	5414801058262	325	403,60	
295/80R22.5	PRO-DM3	5414801054738	365	452,13	
315/70R22.5	PRO-DM3	5414801054769	376	466,18	
315/80R22.5	PRO-DM3	5414801054783	387	480,23	
10R17.5	PRO-DR3	5414801060074	226	279,71	
12.00R20	PRO-DR3	5414801059702	376	466,18	
12R22.5	PRO-DR3	5414801059795	346	429,14	
13R22.5	PRO-DR3	5414801059801	383	475,12	
205/75R17.5	PRO-DR3	5414801060302	159	196,69	
215/75R17.5	PRO-DR3	5414801060319	162	200,52	
225/75R16	PRO-DR3	5414801060111	162	200,52	
225/75R17.5	PRO-DR3	5414801060128	168	208,18	
235/75R17.5	PRO-DR3	5414801060142	187	232,45	
245/70R17.5	PRO-DR3	5414801060166	196	242,67	
245/70R19.5	PRO-DR3	5414801060173	244	302,70	
275/70R22.5	PRO-DR3	5414801059863	315	390,82	
285/70R19.5	PRO-DR3	5414801059658	294	364,00	
295/60R22.5	PRO-DR3	5414801059955	376	466,18	
295/80R22.5	PRO-DR3	5414801059825	353	438,08	
315/60R22.5	PRO-DR3	5414801059979	391	485,34	
315/70R22.5	PRO-DR3	5414801059894	366	453,41	
315/80R22.5	PRO-DR3	5414801059832	376	466,18	
9.5R17.5	PRO-DR3	5414801060272	186	231,17	
9.5R17.5	PRO-DR3	5414801060272	186	231,17	
12R22.5	PRO-RR1	5414801052079	300	371,67	
265/70R19.5	PRO-RR1	5414801053182	229	283,54	
275/70R22.5	PRO-RR1	5414801052536	274	339,74	
285/70R19.5	PRO-RR1	5414801051263	254	315,47	
295/60R22.5	PRO-RR1	5414801052833	327	404,87	
295/80R22.5	PRO-RR1	5414801052253	306	379,33	
315/60R22.5	PRO-RR1	5414801052895	339	420,20	
315/70R22.5	PRO-RR1	5414801052710	316	392,10	
12R22.5	PRO-RU1	5414801052086	346	429,14	
245/70R19.5	PRO-RU1	5414801051218	244	302,70	
275/70R22.5	PRO-RU1	5414801052543	316	392,10	
295/80R22.5	PRO-RU1	5414801052260	353	438,08	
385/55R22.5	PRO-TM3	5414801061750	388	481,50	
385/65R22.5	PRO-TM3	5414801061514	361	447,02	
425/65R22.5	PRO-TM3	5414801061682	505	625,83	
435/45R22.5	PRO-TM3	5414801061798	433	536,42	
435/50R19.5	PRO-TM3	5414801061576	433	536,42	
295/60R22.5	PRO-TR3	5414801058569	364	450,85	
315/60R22.5	PRO-TR3	5414801058583	378	468,73	



PRO-TR3

PRO-WINTER2

PRO-WINTER3

Rengaskoko/Dimension	Pintamalli/ Mönster	EAN-koodi	Hinta/Pris EUR Alv 0%	Hinta/Pris EUR Alv 24%	Kommentteja
315/70R22.5	PRO-TR3	5414801058590	352	436,80	
385/55R22.5	PRO-TR3	5414801059528	376	466,18	
385/65R22.5	PRO-TR3	5414801058545	348	431,69	
425/65R22.5	PRO-TR3	5414801061446	487	604,12	
12.00R20	PRO-WINTER2	5414801054813	374	463,62	
12R22.5	PRO-WINTER2	5414801059405	344	426,58	
13R22.5	PRO-WINTER2	5414801054820	381	472,56	
245/70R17.5	PRO-WINTER2	5414801060753	244	302,70	
245/70R19.5	PRO-WINTER2	5414801059429	243	301,42	
265/70R19.5	PRO-WINTER2	5414801059368	263	325,69	
275/70R22.5	PRO-WINTER2	5414801059412	314	389,55	
285/70R19.5	PRO-WINTER2	5414801059375	293	362,72	
295/60R22.5	PRO-WINTER2	5414801054837	374	463,62	
295/80R22.5	PRO-WINTER2	5414801054844	351	435,53	
315/60R22.5	PRO-WINTER2	5414801054875	388	481,50	
315/70R22.5	PRO-WINTER2	5414801054882	364	450,85	
315/80R22.5	PRO-WINTER2	5414801054905	374	463,62	
12.00R20	PRO-WINTER3	5414801060340	386	478,95	
12R22.5	PRO-WINTER3	5414801060661	356	441,91	
13R22.5	PRO-WINTER3	5414801060388	394	489,17	
245/70R19.5	PRO-WINTER3	5414801060685	252	312,91	
265/70R19.5	PRO-WINTER3	5414801060623	271	335,90	
275/70R22.5	PRO-WINTER3	5414801060678	325	403,60	
285/70R19.5	PRO-WINTER3	5414801060630	302	374,22	
295/60R22.5	PRO-WINTER3	5414801060616	386	478,95	
295/80R22.5	PRO-WINTER3	5414801060432	364	450,85	
315/60R22.5	PRO-WINTER3	5414801060494	403	499,39	
315/70R22.5	PRO-WINTER3	5414801060500	375	464,90	
315/80R22.5	PRO-WINTER3	5414801060531	386	478,95	

	Maantie	Paikallisajo/ jakelu	Erikois- kuijetukset	Jakelu- kuijetukset	Tie/helppo maasto	Tie/vaikea maasto	Kaupunkibussit	Linja-autot	Talvi	Tavara-autot
Etu-/ohjaava rengas	ECOPIA H-STEER 002 ECOPIA H-STEER 002 EVO R249 EVO Ecopia	DURAVIS R-STEER 002 R297 M788		R-STEER 002 R227 M788**	M-STEER 001	M840 M840 EVO M840 EXTRA L317 L317 EVO	U-AP 001 R192 M788 M788 EVO	M788 EVO M788	W958 EVO W958 M788	Kesä DURAVIS R660 DURAVIS R630 DURAVIS R410 TURANZA ER30C R623 RD-613 STEEL
Vetorengas	ECOPIA H-DRIVE 002 M749 Ecopia	DURAVIS R-DRIVE 002 R-DRIVE 001 PLUS		R-DRIVE 002 M729** M788**	M-DRIVE 001	M840 M840 EVO M840 EXTRA L317 L317 EVO L317 EXTRA L355 EVO	U-AP 001 R192 M788 M788 EVO	M788 EVO M788	RW-DRIVE 001 NORDIC-DRIVE 001 W990	Talvi BLIZZAK W810 BLIZZAK W800 BLIZZAK LM-32C BLIZZAK W995 BLIZZAK LM-18C M723
Perävaunu	DURAVIS R-TRAILER 002 ECOPIA H-TRAILER 002 R164 R166 R168* R187 M840/M852 M748	DURAVIS R-TRAILER 002 R168* R164 R187	R-TRAILER 001 R168*		M-TRAILER 001	L317 L317 EVO L317 EXTRA M748 M748 EVO M844				

* Norma-autoissa RT Timekittijä renkaita suositellaan käytettäväksi ainoastaan vapaasti pyörivinä perävaunun renkaina. Bridgestone suosittelee myös, että niitä käytetään ainoastaan perävaunukäytössä eikä etu- tai vetorenkaina. Bridgestonea ei voi pitää vastuullisena vahingoista, joita syntyvät RT Timekittijä renkaita käytettäessä vastoin näitä suosituksia.

** 17,5" ja 19,5"

	Maantieajo	Maantie/maastoajo	Jakelukuljetukset	Kaupunkibussit	Tavara-autot
Perävaunu	FT522 PLUS TSP3000	FT833 TMP3000 UT3000 Plus			VANHAWK 2 WINTER
Veto	FD622 PLUS FD600	FD833 UT3000 Plus	FD611	FS492	
Etu/ohjaava	FS422 PLUS FS400	FS833 UT3000 Plus	FS411	FS492	
					VANHAWK 2
					Kesä
					Talvi

	MAANTIE	PAIKALLISAJO	TIE / MAASTOAJAJO	MAASTOAJAJO	KAUPUNKIAJO	LINJA-AUTOT	TALVIAJO
Perävaunun renkas	FuelTech® H-TRAILER 002 R109 FuelTech®	R-TRAILER 002 R-TRAILER 001 R168+ BTR-WB2 BRR-UWB	M-Trailer 001				BRR-UWB M788 M852
Kaikki akselit			BRM4	BRM4	U-AP 001 BDR-C	BDR-C	
Vetorengas	FuelTech® H-DRIVE 002 M749 FuelTech®	R-DRIVE 002 R-DRIVE 001+ M729EVO BDR-HT4 BDR-HG BDR-ASD BDR-AS	M-DRIVE 001 BDM1	LGT RLDU	BDR-C	BDR-C	BDR-WXT+ BDR-HG W990+

EU-rengasmerkintä

1.5.2021 alkaen kaikilla Euroopan union alueella myytävillä henkilöauton, tavara-auton, kuorma- ja linja-auton renkailla tulee olla uusi virallinen EU-rengasmerkintä. Uusi EU-rengasmerkintä antaa tietoa renkaiden polttoainetehokkuudesta, märkäpidosta ja melutasosta sekä soveltuvin osin lumi- ja jääpidosta.

RENKAAN SUORITUSKYVYN KRITTEERIT



EU-rengasmerkintä



OHIAJOMELU

Luokasta A (hiljaisin) luokkaan C (meluisin)

Renkaan ohiajomelu mitataan desibeleinä (dB) ja sitä verrataan vuonna 2016 käyttöön otettuihin Euroopan ohiajomelutasoihin

Huom. Ohiajomelu ja ajoneuvon sisämelu eivät täysin korreloi keskenään.



Luokka A

3dB EU:n raja-arvoa pienempi



Luokka B

EU:n raja-arvon mukainen



Luokka C

EU:n aiemman raja-arvon mukainen



POLTTOAINETEHOKKUUS

Luokasta A (taloudellisin) luokkaan E (vähiten taloudellinen)

Vierintävastus on yksi niistä tekijöistä, jotka vaikuttavat ajoneuvon polttoaineen kulutukseen. Mitä pienempi vierintävastus, sitä vähemmän polttoainetta tarvitaan ajoneuvon liikuttamiseen ja sitä pienemmät ovat CO2-päästöt.

Polttoaineen kulutusluokat

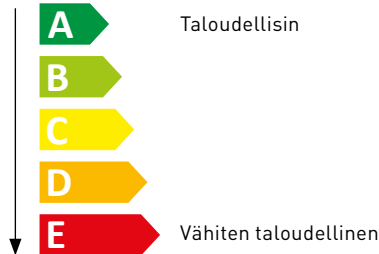

Huom. Hyvä rengashuolto on aivan yhtä tärkeää polttoainetehokkuuden kannalta. Saavutettavat säästöt riippuvat ajoneuvotyypistä, tielosuhteista ja ajotavasta. Taloudellinen ajotapa voi vähentää merkittävästi polttoaineen kulutusta. Euroopan komission verkkosivuilla on aiheesta lisää: https://ec.europa.eu/info/energy-climate-change-environment/standards-toolsandlabels/products-labelling-rules-and-requirements/energylabel-and-ecodesign/energy-efficient-products/tyres_en



MÄRKÄPITO

Luokasta A (paras märkäpito) luokkaan E (huonoin märkäpito)

Jarrutusvaste on yksi renkaan tärkeimmistä suorituskykytekijöistä märällä pinnalla ja se on oleellisen tärkeä turvallisuuden kannalta.

Jarrutusmatkaluokat

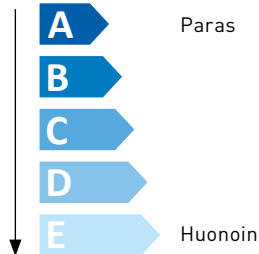

Huom. Monet muutkin tekijät voivat vaikuttaa ajamiseen märällä ja kuivalla kelillä. Jarrutusmatkat saattavat vaihdella renkaan kunnon ja tielosuhteiden mukaan.



LUMIPITO

3PMSF-merkinnällä varustetulla renkaalla voi ajaa talvella ja renkaan lumipito on vähintään säädöksessä UNCE Regulation 117 määritetyllä minimi-indeksi-arvon tasolla.

Bridgestone Europe NV/SA, Suomen sivuliike; Yleiset myyntiehdot

Näitä yleisiä ehtoja ("Ehdot") sovelletaan Bridgestone Europe NV/SA, Suomen sivuliikkeen ("Bridgestone" tai "Yhtiö") myydessä Tuotteita asiakailleen ("Asiakas") (Yhtiö ja Asiakas jatkossa yhdessä "Osapuolet" ja erikseen "Osapuoli"). Ehtoja ei sovelleta kuluttajakauppaan.

1. MÄÄRITELMÄT

Siltä osin, kun määritelmät eivät ilmene muualta Ehdosta, sovelletaan seuraavia määritelmiä:

"Tuotteet" tarkoittaa Tilauksessa yksilöityjä Tuotteita, jotka Yhtiö myy Asiakkaalle (sisältäen kaikki tai osan Tuotteista);

"Tilaus" tarkoittaa Asiakkaan Yhtiölle toimittamaa Tuotteiden hankintaa koskevaa tilausta.

2. EHTOJEN TAUSTA JA TARKOITUS

Näitä Ehtoja sovelletaan kaikkiin Tilauksiin. Jokaisen Tilauksen katsotaan olevan Asiakkaan sitova tarjous ostaa Tuotteita Yhtiöltä. Alla kohdassa 3.1 mainittua poikkeusta lukuun ottamatta, Asiakas ei ole oikeutettu peruuttamaan Tilausta ilman Yhtiön etukäteistä kirjallista suostumusta. Jos Tilaus ei perustu Yhtiön antamaan sitovaan tarjoukseen, Tilaus katsotaan hyväksytyksi vasta, kun Yhtiö aloittaa Tuotteiden toimittamisen Tilauksen ja näiden Ehtojen mukaisesti. Yhtiöllä on oikeus ilman eri seuraamusta peruuttaa sitova tai hyväksytyt Tilaus jos Tuotteita ei ole saatavilla, edellyttäen, että tämä tehdään kohtuullisessa ajassa, ja joka tapauksessa ennen Tuotteiden toimitusta.

3. MYYNTIEHDOT

3.1. Hinnat ja alennukset

Yhtiöllä on oikeus päivittää hinnastojaan harkintansa mukaan. Tuotteiden hinta määräytyy kunkin Tilauksen hetkellä voimassaolevan Yhtiön hinnaston mukaisesti, elleivät Osapuolet ole sopineet toisin. Mahdolliset asiakaskohtaiset Tuotteita koskevat alennukset, muut alennukset tai jälkihyvitykset eivät koske voimassa olevia rengaskierrätysmaksuja eivätkä rahtia.

3.2. Maksuehdot

Maksuehto on 7 pv netto, mikäli Yhtiö ei ole toisin ilmoittanut. Viivästyskorko on 11 % p.a.

Asiakkaalta veloitettavat maksut eivät sisällä arvonlisäveroa ("ALV"). Arvonlisäverollisen myynnin yhteydessä Asiakkaalta veloitetaan myös arvonlisävero. Saadessaan laskun Yhtiöltä Asiakkaan tulee maksaa Yhtiölle laskulla oleva arvonlisävero samalla, kun lasku Tavaroiden hankinnasta erääntyy maksettavaksi.

Asiakkaan tulee suorittaa kaikki erääntyvät maksut ilman vähennyksiä, oli sitten kyseessä kuittaaminen, maksun pidätys, vastasaaminen, hyvitys, vähennys tai muu vastaava (ellei laissa toisin määrätä). Asiakkaalle myönnettyt luotot voidaan peruuttaa Yhtiön yksipuolisella päätöksellä. Jos Asiakas ei ole maksanut avoimia saataviaan Yhtiölle viimeistään eräpäivänä, kaikki Asiakkaan avoimet saatavat erääntyvät välittömästi maksettaviksi ja Yhtiö on oikeutettu:

- peruuttamaan tai pidättäytymään Tilauksen täyttämistä ja/tai Tuotteiden toimituksesta, kunnes maksut on hoidettu tai järjestetty Yhtiötä tyydyttävällä tavalla;
- kuittaamaan saatavan mistä tahansa Asiakkaan Yhtiölle tekemästä toiseen Tilaukseen kohdistuvasta maksusta, siten kuin Yhtiö katsoo sopivaksi; ja
- vaatimaan, että Asiakas maksaa Tuotteet Yhtiölle ennen niiden luovutusta Asiakkaalle.

4. TOIMITUSEHDOT

4.1. Tilaus ja toimitus

Toimitusehto on ex works Yhtiön varastosta, ellei Osapuolten välillä ole sovittu toisin. Tuotteiden vaaranvastuu siirtyy Asiakkaalle, kun Tuotteet on asetettu Asiakkaan saataville Yhtiön varastossa Yhtiön yksilöimänä ajankohtana.

Yhtiön nimeämä toimituspäivä on aina ainoastaan arvio toimituspäivästä. Jos Yhtiö ei ole nimennyt toimituspäivää, toimitus tapahtuu kohtuullisessa ajassa. Jos Asiakas ei ota Tuotteita vastaan niitä toimitettaessa, Yhtiö varastoi tuotteita toimituksen tapahtumiseen saakka ja veloittaa Asiakkaalta kaikki tähän liittyvät kustannukset ja kulut (mukaan lukien vakuutuksen).

Tuotteiden toimituksen edellytyksenä on niiden saatavuus kohdassa 2 kuvatulla tavalla. Jos Yhtiö ei toimita Tuotteita, joiden toimittamiseen se on sitoutunut, on Toimittajan vastuu rajattu ainoastaan olennaisiin viivästyksiin ja niissäkin tapauksissa ainoastaan kustannuksiin ja kuluihin, jotka aiheutuivat siitä, että Asiakas hankki lajiltaan ja laadultaan korvaavan tuotteen halvimmalla saatavilla olevalla markkinahinnalla, vähennettynä Tuotteiden hinnalla. Yhtiön vastuu ei missään tilanteessa ylitä Tuotteen hintaa.

Yhtiö on harkintansa mukaan oikeutettu toimittamaan Tuotteet erissä ja laskuttamaan Asiakasta jokaisesta erästä erikseen. Jos Tuotteet toimitetaan erissä, jokainen erä tulkitaan omaksi erilliseksi toimitukseksi. Jos Yhtiö epäonnistuu yhden tai useamman erän toimituksessa näiden Ehtojen edellyttämällä tavalla, ei se oikeuta Asiakasta tulkitsemaan erä yhtenä kokonaisuutena tai kieltäytymään muiden erien vastaanottamisesta.

Yhtiö ei ole missään tilanteessa vastuussa Tuotteiden toimittamatta jättämisestä tai Tuotteille kuljetuksessa aiheutuneista vahingoista (vaikka ne olisivat aiheutuneet Yhtiön tai sen edustajan laiminlönnistä), jos Asiakas ei ilmoita tästä Yhtiölle kirjallisesti viiden (5) päivän kuluessa toimituspäivästä.

5. VASTUU VIALLISESTA TUOTTEESTA

Yhtiö vakuuttaa tuotteiden olevan (sekä materiaalin että työn osalta) virheettömiä.

Reklamoidut Tuotteet tutkitaan Yhtiön tai sen valtuuttaman edustajan toimesta. Jos Tuote todetaan vialliseksi, Yhtiö voi omalla päätöksellään ja kustannuksellaan joko (i) korjata Tuotteen, (ii) toimittaa korvaavan Tuotteen tai (iii) tehdä kohtuullisen hyvityksen, huomioiden Tuotteiden käytön määrän ennen vian toteamista. Vialliset ja uusilla korvatut Tuotteet ovat Yhtiön omaisuutta, ellei Yhtiö ilmoita toisin. Yhtiö tilaa ja maksaa kuljetuksen reklamoiduille ja palautettaville Tuotteille.

Yhtiö ei ole vastuussa Tuotteissa olevista vioista, jos vialti liittyvät esimerkiksi, mutta rajoittumatta, sopimattomaan käyttöön, tekoon, laiminlyöntiin, toimintaan, ylläpitoon tai varastointiin tai käyttööän yllättäneeseen käyttöön taikka auto-onnettomuuteen.

Yhtiö ei lisäksi ole vastuussa vioista, jos:

- Asiakas ilmoittaa viasta Yhtiölle sen jälkeen, kun viisi (5) vuotta on kulunut päivästä, jolloin Yhtiö valmisti Tuotteet tai, jos loppukäyttäjät tai lopullinen ostaja hankki Tuotteet sen jälkeen, kun kaksi (2) vuotta on kulunut Tilauksen päivämäärästä;
- Asiakas ei ilmoita Yhtiölle väitetystä viasta kirjallisesti kolmenkymmenen (30) päivän kuluessa vian havaitsemisesta (tai kolmenkymmenen (30) päivän kuluessa toimituspäivästä, jos vika oli tai olisi pitänyt olla havaittavissa Tuotteiden kohtuullisen tarkastamisen yhteydessä) ja joka tapauksessa, kun kaksi (2) vuotta on kulunut siitä päivästä, kun Tuotteet on toimitettu Asiakkaalle; tai
- Asiakas ei anna Yhtiölle kohtuullista mahdollisuutta tutkia kyseessä olevia Tuotteita ja, Yhtiön niin pyytäessä ja sen ollessa kohtuullista, ei viipymättä palauta Yhtiölle tai Yhtiön osoittamalle henkilölle näytettä Tuotteista (Yhtiö maksaa kuljetuksen), tutkimista, tarkastamista tai testausta varten tai ei anna Yhtiölle tätä tarkoitusta varten pääsyä Tuotteiden luokse Asiakkaan tiloihin tai muuhun paikkaan, jossa Tuotteet sijaitsevat.

6. VASTUUNRAJOITUS

Yhtiö ei missään tilanteessa korvaa Asiakkaalle tuotannon tai tuoton vähentymistä taikka muita välillisiä vahinkoja, jotka ovat aiheutuneet viallista Tuotteesta tai muutoin. Yhtiön korvausvastuu ei myöskään koskaan ylitä kyseessä olevien Tuotteiden hintaa.

7. TUOTTEIDEN TAKAISINVETO

Yhtiö voi harkintansa mukaan vetää takaisin minkä tahansa Asiakkaalle toimitetun Tuotteen ja/tai ilmoittaa Asiakkaalle Tuotteiden käyttöön liittyvät toimintaohjeet tilanteessa, jossa Yhtiö uskoo, että Tuotteissa on vika, joka aiheuttaa tai voi aiheuttaa käyttäjälle riskin kuolemasta, loukkaantumisesta, tai omaisuudelle aiheutuvasta vahingosta ("Takaisinveto"). Asiakkaan tulee toimia täydessä yhteistyössä Yhtiön kanssa kaikissa Takaisinvetoon liittyvissä tilanteissa, sisältäen ryhtymisen kaikkiin tarvittaviin ja kohtuullisiin toimiin, jotta Tuotteet saadaan takaisin asiakkailta, joille Asiakas on ne myynyt. Yhtiö päättää itse hyvittääkö vai korvaako se Takaisinvedon kohteena olevat Tuotteet.

Ellei sovellettavasta laista muuta johdu, Asiakas ei saa ryhtyä toimiin Tuotteiden, tai muiden Yhtiön myymien tai valmistamien tuotteiden, takaisin vetämiseksi tai peräyttämiseksi, riippumatta siitä, perustuvatko kyseiset toimet tuomioistuimen pyyntöön tai määräykseen taikka muuhun viranomaisen määräykseen, ellei Yhtiö ole antanut tälle etukäteistä kirjallista suostumusta ja silloinkin vain tiukasti noudattaen Yhtiön antamia ohjeita takaisinvedon tai peräyttämisen toteuttamiseksi.

8. TUOTEMERKKI, MERKINTÄ JA MUOTTI-TAI EV-PINNOITUS

Asiakas ei ole oikeutettu ilman Yhtiön etukäteistä kirjallista suostumusta muuttamaan tai muokkaamaan Tuotteita millään tavalla eikä se ole myöskään oikeutettu myymään, tarjoamaan myytäväksi, markkinoimaan taikka tarjoamaan Tuotteita, joita on muutettu tai muokattu. Asiakas on oikeutettu kuvioimittamaan sekä muotti- tai EV-pinnoittamaan osittain käytettyjä Tuotteita ja myymään ja tarjoamaan tällaisia Tuotteita edellyttäen, että (i) Tuotteita ei myydä, ellei jokaisen renkaan sivuun ole kirjattu selkeästi sanoja "EV-pinnoitettu", "muottipinnoitettu" tai muutoin tarkoituksenmukaisesti kuvattu tällaista käsittelyä ja (ii) Asiakas ei myy, tarjoa myytäväksi, mainosta tai tarjoa uutena osittain käytettyä, kuvioimittettua, muottipinnoitettua tai EV-pinnoitettua rengasta tai Tuotetta, jota on millään tavalla muokattu Yhtiön valmistamasta uudesta tuotteesta.

9. IMMATERIAALIOIKEUDET

Ellei toisin ole nimenomaisesti todettu, mitään näissä Ehdossa sanottua ei voida tulkita siten, että Asiakkaalle myönnettäisiin lisenssi tai mitään muuta oikeutta käyttää Yhtiön tavaramerkkejä tai muita immateriaalioikeuksia. Asiakas voi käyttää Yhtiön tavaramerkkejä ja muita immateriaalioikeuksia Tuotteiden markkinointiin edellyttäen, että Yhtiö on antanut tähän etukäteisen kirjallisen suostumuksensa.

10. FORCE MAJEURE

Kumpikaan Osapuoli ei ole vastuussa virheestä tai viivästyksestä velvollisuuksiensa täyttämiseksi, jos virhe tai viivästys johtuu Osapuolen vaikutusvallan ulkopuolella olevista olosuhteista, sisältäen, mutta rajoittumatta, luonnonilmiöt, sota, mellakka, kapina, tulipalo, tulva, lakko tai muut työriidat (riippumatta siitä liittykö tämä Osapuolen työvoimaan), tai este tai viivästys, joka aiheuttaa kuljettajan kyvyttömyyden taikka sopivien materiaalien hankkimiseen kohdistuva viivästys ("Ylivoimainen Este").

Yhtiö varaa oikeuden lykätä toimituspäivää tai peruuttaa Tilauksen taikka vähentää Asiakkaan tilaamien Tuotteiden volyymin (ilman korvausvelvollisuutta Asiakkaalle), jos se on estynyt tai viivästynyt harjoittamasta liiketoimintaansa ja velvollisuuksiaan Ylivoimaisesta Esteestä johtuen. Asiakas on oikeutettu tekemään Yhtiölle ilmoituksen Tilauksen peruuttamisesta kirjallisesti, jos Ylivoimainen Este jatkuu katkeamatta yli kolme (3) kuukautta.

11. VOIMASSAOLO JA SOPIMUSSUHTEEN PURKAMINEN

Nämä Ehdot ovat voimassa toistaiseksi.

Yhtiö voi purkaa sopimussuhteen Asiakkaan kanssa välittömästi vaikutuksin antamalla Asiakkaalle kirjallisen ilmoituksen, jos:

- Asiakas ei maksa erääntyneitä riidatonta saatavaa eräpäivänä eikä Asiakas suorita maksua neljäntoista (14) päivän kuluessa Yhtiön antamasta maksumuistutuksesta;
- Asiakas syyllistyy näiden Ehtojen olennaiseen rikkomukseen siten, että rikkomusta ei voi korjata, tai Asiakas ei korjaa rikkomustaan kolmenkymmenen (30) päivän kuluessa siitä, kun asiasta on sille kirjallisesti ilmoitettu;
- Asiakas ryhtyy toimiin velkojensa järjestelemiseksi tai toimiin liiketoimintansa päättämiseksi taikka muihin vastaaviin toimiin;
- Asiakas keskeyttää, uhkaa keskeyttää tai lopettaa taikka uhkaa lopettaa liiketoimintansa kokonaan tai oleellisilta osin;
- Asiakkaan taloudellinen tilanne huonontuu siten, että Yhtiön näkemyksen mukaan Asiakkaan kyky riittävällä tavalla täyttää velvollisuutensa on vaarantunut.

Sopimuksen puron tapahtuessa mistä syystä tahansa, kaikki Yhtiön avoimet saatavat Asiakkaalta erääntyvät välittömästi.

12. MUUT EHDOT

Kaikki ilmoitukset toiselle Osapuolelle tulee tehdä sähköpostitse tai muutoin kirjallisesti, osoitettuna Osapuolelle sen rekisteröityyn toimipaikkaan tai muuhun osoitteeseen, jonka Osapuoli on toiselle kirjallisesti ilmoittanut. Muu kuin sähköpostitse tehtävä ilmoitus tulee toimittaa henkilökohtaisesti, lähettää etukäteen maksettuna 1. luokan kirjeenä postitse tai kuriirin välityksellä.

Jos jokin kohta näistä Ehdosta määrätään pätemättömäksi mistä tahansa syystä, pätemättömyys ei vaikuta Ehtojen muihin kohtiin tai määräyksiin ja ne pysyvät voimassa ja täytäntöpanokelpoisina kaikilta osin.

Molemmat Osapuolet ovat velvollisia pitämään luottamuksellisena, eivätkä saa ilman toisen Osapuolen etukäteistä kirjallista suostumusta, luovuttaa kolmannelle osapuolelle tai muutoin saattaa julkiseksi Osapuolten sopimussuhteeseen liittyviä ehtoja tai mitään muuta luottamuksellista tai arkaluontoista tietoa toisesta Osapuolesta (sisältäen, mutta rajoittumatta, Tuotteiden hinnat). Kumpikaan Osapuoli ei ole oikeutettu käyttämään toisen Osapuolen luottamuksellisia tietoja mihinkään muuhun tarkoitukseen, kuin näiden Ehtojen mukaisten oikeuksiensa ja velvollisuuksiensa täyttämiseen.

Asiakas ei ole oikeutettu luovuttamaan, siirtämään, panttaamaan tai teettämään alihankintana mitään näihin Ehtoihin liittyviä oikeuksiaan tai velvollisuuksiaan ilman Yhtiön etukäteistä kirjallista lupaa.

Näihin ehtoihin sovelletaan Suomen lakia, pois lukien sen lainvalintaa koskevat säännöt.



PUHELIN

ASIAKASPALVELU 0207 936 200
Sähköposti: tilaus@bridgestone.eu

Aki Niiranen

Niko Tervonen

Asiakaspalvelupäällikkö Tiina Veisiö-Lauhde 0207 936 209

MYNTI

Henkilö- ja tavara-auton renkaat

Myyntipäällikkö Tommi Helikari 0207 936 219

Avainasiakaspäällikkö Henri Leinonen (autokauppa) 0207 936 215

Aluemyyntipäällikkö Matti Uusitalo (Pohjois-Suomi) 0207 936 226

Aluemyyntipäällikkö Tero Kallio (Itä-Suomi) 0207 936 211

Aluemyyntipäällikkö Ville Jokipolvi (Länsi-Suomi) 0207 936 218

Aluemyyntipäällikkö Ilkka Laine (Etelä-Suomi) 0207 936 210

MYNTI

Raskaan kaluston renkaat

Myyntipäällikkö Jussi Huhta 0207 936 229

Kehityspäällikkö Sami Vesterinen (Bridgestone Partner) 0207 936 223

Avainasiakaspäällikkö Jouni Kalpio 0207 936 222

Liiketoimintapäällikkö Nordic – AG Janne Ulmanen 0207 936 224

MARKKINOINTI

Markkinointipäällikkö Auli Kähkönen 0207 936 230

Tuotepäällikkö Rauli Kotta (erikoisvanteet, levypyörät) 0207 936 217

TEKNINEN ASIAKASPALVELU

Tekninen päällikkö Kai Niemi 0207 936 269

Kenttäteknikko Marko Kestilä 0207 936 260

TALOUS

Myyntireskontra; Saija-Mari Dahlberg 0207 936 240

ALUEMYYNTIPÄÄLLIKÖT

Itä-Suomi



Mikko Jokinen

Puh. 0207 936 221

mikko.jokinen@bridgestone.eu

Pohjois-Suomi



Matti Uusitalo

Puh. 0207 936 226

matti.uusitalo@bridgestone.eu

Etelä-Suomi



Terho Wessman

Puh. 0207 936 225

terho.wessman@bridgestone.eu

